

<b>Lun. 21</b>	<ul style="list-style-type: none"> <li>Gruppo I ANNO (II elem) dalle ore 17</li> <li>21.00 <b>Celebrazione comunitaria della riconciliazione</b></li> </ul>
<b>Mar. 22</b>	<ul style="list-style-type: none"> <li>Gruppo I ANNO (III elem) dalle ore 17</li> </ul>
<b>Mer. 23</b>	<ul style="list-style-type: none"> <li>7.15 Lodi in cappellina per giovani, 18/19enni, ado, preado</li> <li>9.30 Spazio Auletta Piccoli</li> </ul>
<b>Gio. 24</b>	<ul style="list-style-type: none"> <li>8.00 Oratorio Pasquale</li> <li>17.00 <b>Lavanda dei piedi</b></li> <li>21.00 <b>MESSA IN COENA DOMINI</b></li> </ul>
<b>Ven. 25</b>	<ul style="list-style-type: none"> <li>8.00 Oratorio Pasquale</li> <li>18.00 <b>COMMEMORAZIONE DELLA MORTE DEL SIGNORE</b></li> <li>21.00 <b>VIA CRUCIS</b> da San Luca a Casoretto</li> <li>23.00 <b>VEGLIA DI PREGHIERA LUNGO LA NOTTE</b></li> </ul>
<b>Sab. 26</b>	<ul style="list-style-type: none"> <li>21.00 <b>MESSA NELLA GRANDE VEGLIA PASQUALE</b> <i>Battesimi</i></li> </ul>
<b>Dom. 27</b>	<p><b>PASQUA DI RISURREZIONE!</b> Messe secondo l'orario festivo</p>
<b>Lun. 28</b>	<p><b>Lunedì dell'Angelo</b> Messe ore 8.30 - 11.30 - 19 <i>Pellegrinaggio decanale III media a Roma</i></p>

<b>Segreteria parrocchiale:</b>	sanluca@chiesadimilano.it
tel <b>02 89050366</b>	lunedì - venerdì ore 10-12 e 18-19 sabato ore 10-12
<b>Parroco -don Carlo</b>	02 89051232 - 3498316543 parroco.sanluca@gmail.com
don Andrea	02 89050366 - 3381412632 andreagflorio@gmail.com
don Alberto	3801959699 Pastorale giovanile
padre Giuseppe	039 324 786/310 (coadiutore festivo)

<b>ORARIO DELLE CELEBRAZIONI e Recapiti</b>	<b>www.sanluamilano.it</b>
<b>Messe feriali:</b>	ore 8.30 - 19.00 <u>Giovedì</u> anche alle ore 10.00
<b>Messe prefestive:</b>	ore 18.30
<b>Messe festive:</b>	ore 8.30 - 10.00 - 11.30 - 19.00
ogni giorno feriale:	Lodi ore 8.15 e Rosario ore 16.00

# Notiziario

DOMENICA 20 MARZO 2016



www.sanluamilano.it

DOMENICA DELLE PALME



## Settimana Santa



**LUNEDÌ 21 MARZO :**

ore 21.00 **Celebrazione comunitaria della riconciliazione e confessioni** c/o Parrocchia di San Luca

### Santo Triduo Pasquale

**GIOVEDÌ 24 MARZO:**

dalle ore 8 alle ore 16.50 **Oratorio Pasquale** per i ragazzi

ore 8.15 Lodi mattutine

ore 8.30 Liturgia della Parola

*non c'è la Messa alle 8.30 né alle 10 né alle 19*

ore 17.00 **Lavanda dei piedi** (senza Messa)

ore 21.00 **Messa in Coena Domini** ("Ultima Cena")

**VENERDÌ 25 MARZO:** *digiuno ed astinenza*

dalle ore 8 alle ore 17.30 **Oratorio Pasquale** per i ragazzi

ore 8.15 Lodi mattutine

ore 8.30 Ufficio delle letture (non c'è la Messa)

ore 18.00 **Commemorazione della Morte del Signore**

*bacio e adorazione del Crocifisso*

ore 21.00 **Via Crucis da S. LUCA a S. MARIA BIANCA DELLA MISERICORDIA** (Casoretto)

ore 23.00 **Veglia di preghiera lungo la notte:**

*segnare il proprio turno sui fogli in chiesa*

**SABATO 26 MARZO**

ore 8.15 Lodi mattutine

ore 8.30 Liturgia della Parola

*non c'è la Messa, né la prefestiva delle ore 18.30*

ore 21.00 **Messa nella Grande VEGLIA PASQUALE**

**MISERICORDIA IO VOGLIO  
E NON SACRIFICI**

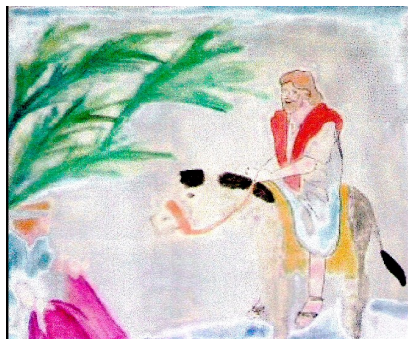

**DOMENICA  
DELLE PALME**

*Perdonare le offese*

**Giovedì 24 - Venerdì 25 marzo  
"ORATORIO PASQUALE"  
Per prepararci a vivere intensamente  
Il Triduo Santo**

**PER MEDIE ED ELEMENTARI**

**GIOVEDÌ**

Ore 17 Lavanda dei piedi

**VENERDÌ**

Ore 18 Commemorazione della  
Morte di Gesù

Ore 8 apertura cancelli - gioco libero

Ore 9.30 preghiera in chiesa

Ore 10 gioco organizzato

Ore 12.30 Pranzo

Ore 14.00 attività comune, merenda

Ore 16.50 chiusura oratorio e partecipazione in Chiesa alla  
LAVANDA DEI PIEDI (GIOVEDÌ 24/3)

Ore 17.50 chiusura oratorio e partecipazione in Chiesa alla  
COMMEMORAZIONE DELLA MORTE DI GESÙ (VENERDÌ 25/3)



**Iscrizioni presso la segreteria parrocchiale**



**Pellegrinaggio Parrocchiale alla  
Porta santa del**

**SACRO MONTE DI  
VARESE**

**con i bambini di V elementare**

**Sabato 16 aprile**

Ritrovo sul sagrato della Chiesa alle 14.45,  
ore 15 partenza con pullman privato  
Ore 18.30 rientro dal Sacro Monte

*Confermare la propria adesione in segreteria parrocchiale  
possibilmente entro il 30/3/2016*

*Costo viaggio a/r € 6*

**Pellegrinaggio Parrocchiale alla  
Porta santa**

**DEL SANTUARIO DELLA MADONNA  
DI S. LUCA  
A  
BOLOGNA**



**Domenica 17 aprile**

Ritrovo sul sagrato della Chiesa alle 7.15  
ore 7.30 partenza con pullman privato

Pranzo al sacco o in ristorante da prenotare

Dopo pranzo visita alle basiliche di Santo Stefano e san Giacomo Maggiore  
in Bologna, ore 18.30 rientro

*Confermare la propria adesione in segreteria parrocchiale  
possibilmente entro il 30/3/2016*

*Costo viaggio a/r € 16*

*Costo menù con pranzo completo € 19*

*Costo menù con pizza € 12*

## Quaresima di carità 2016: le opere di misericordia

Scegliete voi le buste per aiutare :

- Effatà
- la San Vincenzo parrocchiale
- il centro di ascolto caritas



Ad oggi sono stati raccolti:

- Offerte per viveri € 750,00
- Offerte per bollette € 495,00
- Offerte per affitti € 1.210,00
- Offerte senza indicazione € 450,00

Grazie!

**Domenica 20 marzo  
ore 17.30 in oratorio**

**Incontro Gruppo Giovani Fidanzati  
"ZACCARIA ED ELISABETTA,  
COPPIA DI GIUSTI IN CAMMINO  
FRA LEGGE E FEDE"**

**IN 2 DUE**  
Gruppo Giovani Coppie

**DOMENICA 27 MARZO**  
**Pasqua di Risurrezione**  
Messe secondo l'orario festivo



**LUNEDÌ 28 MARZO**  
**Lunedì dell'Angelo** Messe ore  
8.30 - 11.30 - 19.00

### Giovedì santo

I sacerdoti alla mattina celebrano in cattedrale col Cardinale Arcivescovo la S. Messa Crismale

**COLLETTA PER LA FONDAZIONE AIUTO FRATERNO**  
In ogni chiesa della diocesi le offerte raccolte durante la S. Messa in Coena Domini verranno destinate alla fondazione che si occupa della cura dei sacerdoti anziani ed ammalati

### Venerdì santo

**COLLETTA PER I LUOGHI DELLA TERRA SANTA**  
I soldi raccolti nelle celebrazioni del Venerdì santo saranno devoluti per il mantenimento non solo dei luoghi Santi, ma prima di tutto delle opere pastorali, assistenziali, educative e sociali che la Chiesa sostiene in Terra Santa, a beneficio dei nostri fratelli cristiani e delle popolazioni locali.

### VEGLIA NOTTURNA DI ADORAZIONE

**Nella notte tra il Venerdì Santo e  
il Sabato Santo.**

Dopo la Via Crucis, cominceremo alle ore 23 i turni di preghiera nella cappellina che resterà aperta tutta la notte fino alle Lodi mattutine di Sabato Santo alle ore 8.15.

Non perdetevi l'occasione. In fondo alla chiesa potreste segnare la vostra disponibilità per uno o più "turni di presenza" da un'ora ciascuno.